

**POHON KINERJA**  
**DINAS PENANAMAN MODAL DAN PELAYANAN TERPADU SATU PINTU**  
**KABUPATEN ACEH TAMIANG**  
**TAHUN 2023-2026**

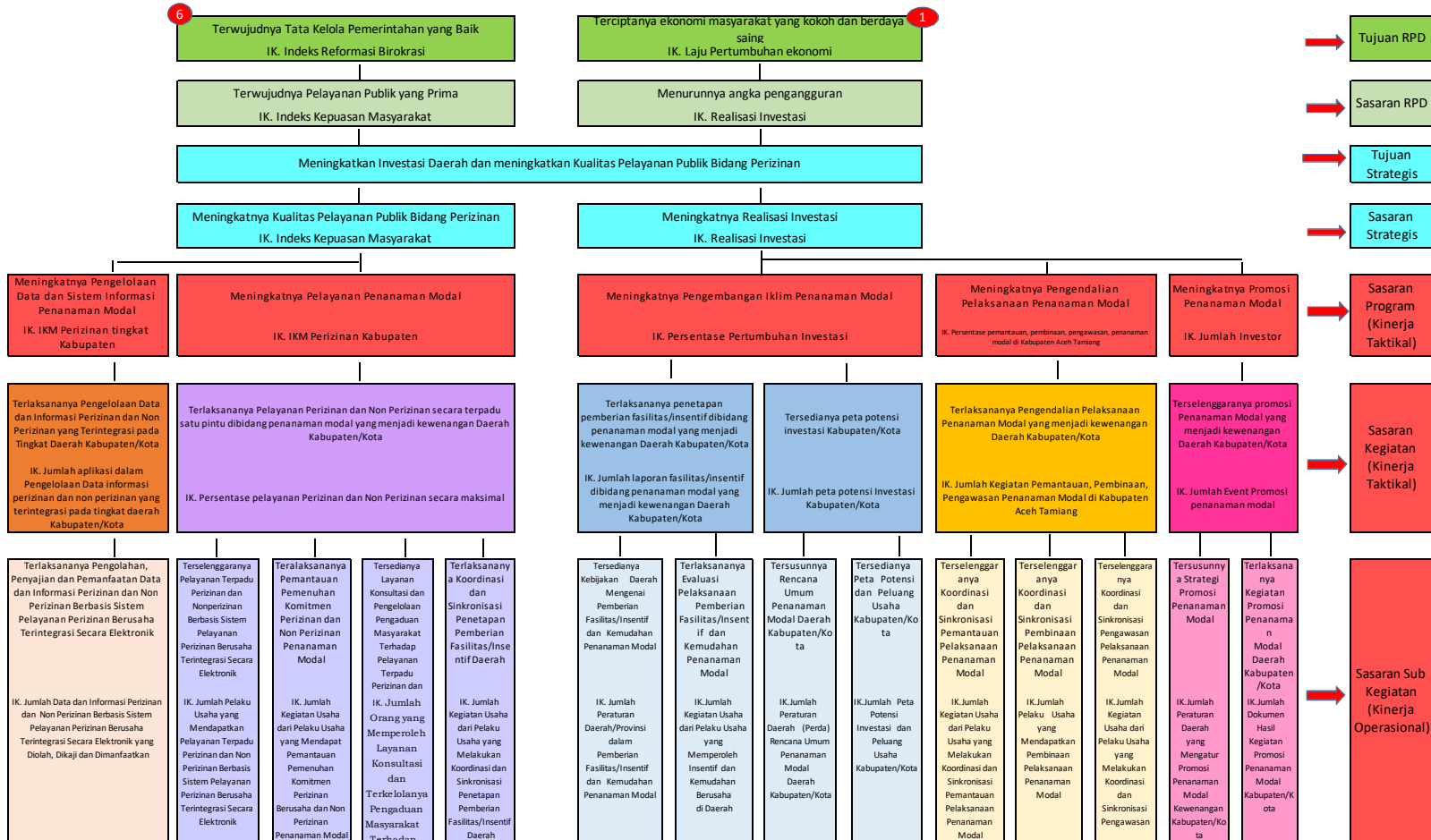

Karang Baru..  
**KEPALA DINAS PENANAMAN MODAL DAN PELAYANAN TERPADU SATU PINTU**  
**KABUPATEN ACEH TAMIANG**



**Dir. FAUZIATI**  
 Pembina Utama Muda  
 NIP. 19690413 199011 2 001

**POHON KINERJA  
DINAS PENANAMAN MODAL DAN PELAYANAN TERPADU SATU PINTU  
KABUPATEN ACEH TAMIANG  
TAHUN 2023-2026**



Tercapainya gaji dan Tunjangan yang dibayarkan IK: Persentase gaji dan Tunjangan yang dibayarkan										Tercapainya peningkatan SDM aparatur yang dipenuhi IK: Persentase peningkatan SDM aparatur yang dipenuhi										Tersedianya Dokumen Laporan perencanaan, penganggaran dan evaluasi kinerja perangkat daerah yang disusun IK: Persentase Dokumen Laporan perencanaan, penganggaran dan evaluasi kinerja perangkat daerah yang disusun										Tercapainya administrasi perkantoran yang dipenuhi IK: Persentase administrasi perkantoran yang dipenuhi										Tersedianya kebutuhan sarana dan prasarana aparatur yang terpenuhi sesuai rencana IK: Jumlah pengadaan barang milik daerah penunjang urusan pemerintahan daerah										Tersedianya pemeliharaan barang milik daerah penunjang urusan pemerintahan daerah IK: Persentase pemeliharaan barang milik daerah penunjang urusan pemerintahan daerah									
1	2	3	4	5	6	7	8	9	10	11	12	13	14	15	16	17	18	19	20	21	22	23	24	25	26	27	28	29	30	31	32	33	34	35	36	37	38	39	40	41	42	43	44	45	46	47	48	49	50	51	52	53	54	55	56	57	58	59	60
1	2	3	4	5	6	7	8	9	10	11	12	13	14	15	16	17	18	19	20	21	22	23	24	25	26	27	28	29	30	31	32	33	34	35	36	37	38	39	40	41	42	43	44	45	46	47	48	49	50	51	52	53	54	55	56	57	58	59	60

Karang Baru,  
KEPALA DINAS PENANAMAN MODAL DAN  
PELAYANAN TERPADU SATU PINTU  
KABUPATEN ACEH TAMIANG  
*[Signature]*  
Dit. 12/11/2023  
Rp. 000.000.000.000  
100.000.000.000.000

**POHON KINERJA**  
**DINAS PENANAMAN MODAL DAN PELAYANAN TERPADU SATU PINTU**  
**KABUPATEN ACEH TAMIANG**  
**TAHUN 2023**

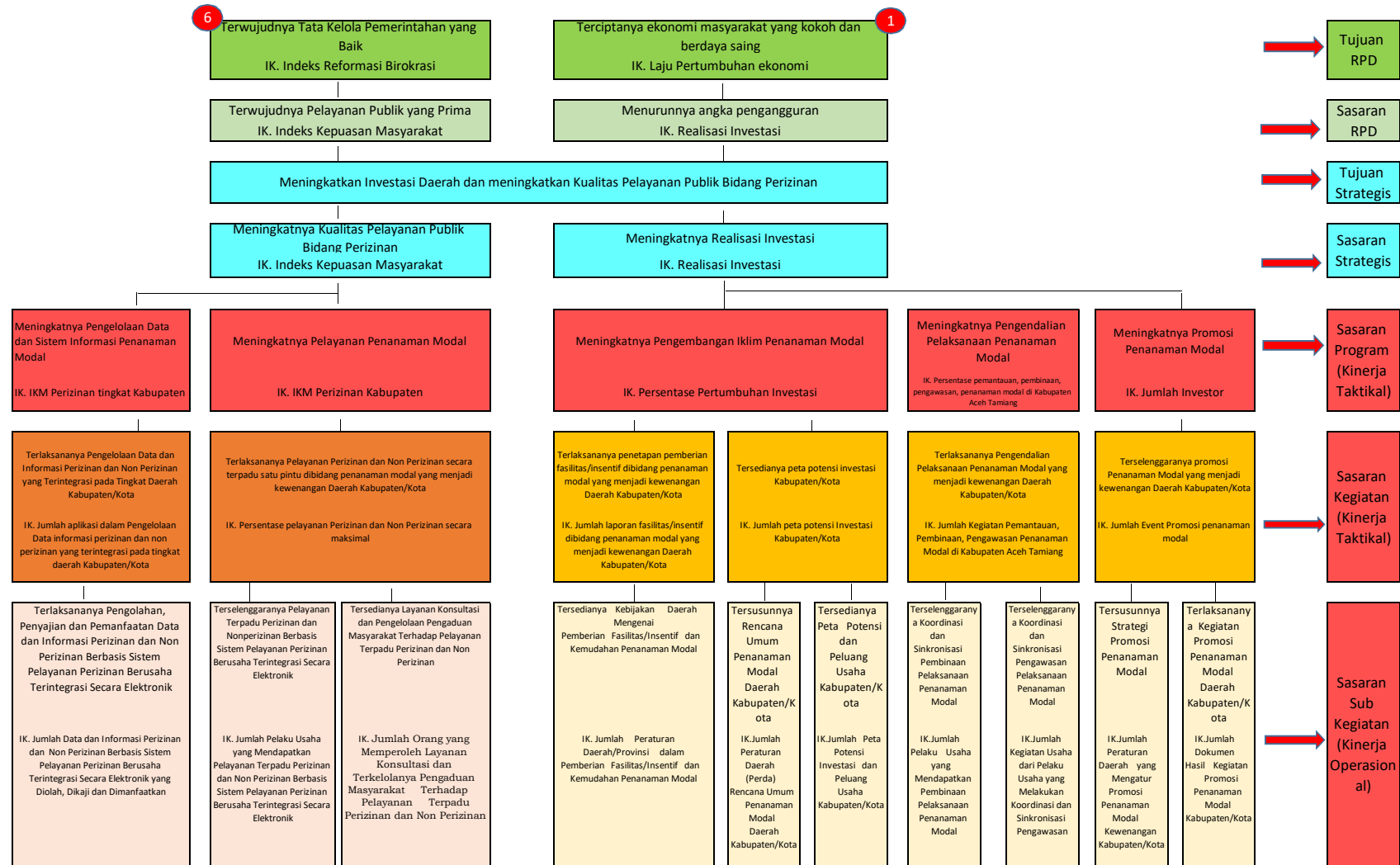

Karang Baru..  
 KEPALA DINAS PENANAMAN MODAL DAN PELAYANAN TERPADU SATU PINTU  
 KABUPATEN ACEH TAMIANG



Dr. SAULIATI  
 Pemula Utama Muda  
 NIP. 19690413 199011 2 001

